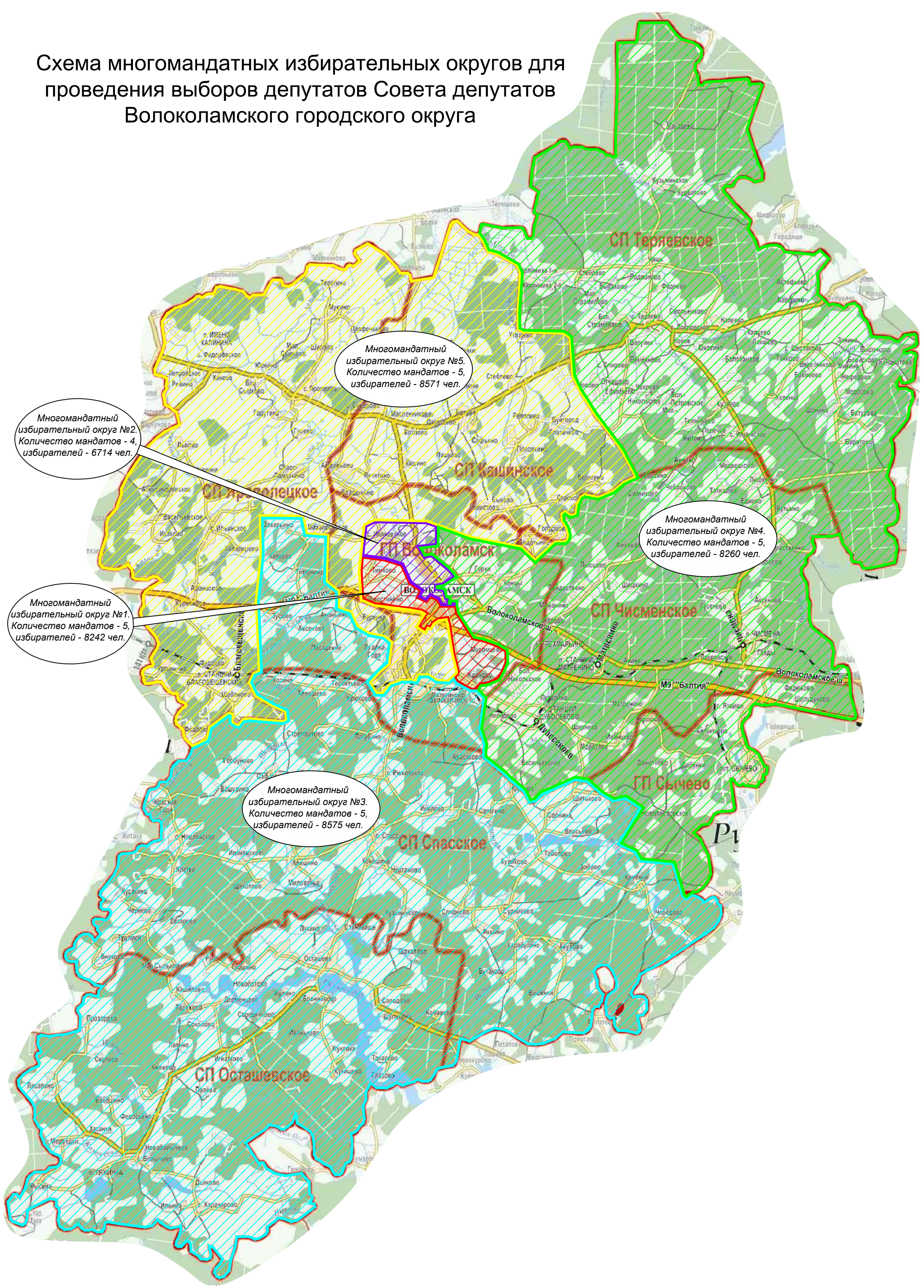Схема многомандатных избирательных округов для проведения выборов депутатов Совета депутатов Волоколамского городского округа